



Oficinas Municipales de Información,
Orientación y Acompañamiento para
la Integración Social de la Población
Inmigrante. Oficina Sur-Oeste

Área de Información
y Orientación

Agosto- 2024

PARA INSCRIBIRTE EN LAS SESIONES INFORMATIVAS
PINCHA EN EL TÍTULO DE LA ACTIVIDAD Y COMPLETA EL FORMULARIO



Información : 91 4625480

<https://oficinamunicipalinmigracion.es/oficina-sur/>



9 DE AGOSTO



SESIÓN INFORMATIVA:

TUS PRIMEROS PASOS EN ESPAÑA

Información sobre empadronamiento, asistencia sanitaria, escolarización, trámites de extranjería, derechos y obligaciones.

Horario: de 09:00 a 11:00 h.

14 DE AGOSTO



SESIÓN INFORMATIVA:

CÓMO SOLICITAR ASILO-PROTECCIÓN INTERNACIONAL EN ESPAÑA

¿Cómo es el proceso de asilo? ¿Quién tiene derecho a solicitarlo? ¿Cuáles son los requisitos para solicitarlo?

Horario: de 16:00 a 18:00 h.



Oficinas Municipales de Información,
Orientación y Acompañamiento para
la Integración Social de la Población
Inmigrante. Oficina Sur-Oeste

Área de Información
y Orientación

Agosto- 2024

SESIONES INFORMATIVAS: CÓMO REGULARIZARSE EN ESPAÑA

SESION 1
22 DE AGOSTO

**REQUISITOS PARA SOLICITAR ARRAIGO
SOCIAL, FAMILIAR Y DE FORMACION**

Horario: de 9:00 a 11:00 h.

SESION 2
23 DE AGOSTO

**COMO HACER LA SOLICITUDES
INICIALES DE EXTRANJERIA (ARRAIGOS);
CÓMO PEDIR CITA, PLAZOS DE RESOLUCIÓN,
CÓMO CONSULTAR MI EXPEDIENTE...**

Horario: de 9:00 a 11:00 h.



28 DE AGOSTO



SESIÓN INFORMATIVA:
CÓMO TRAER A TUS FAMILIARES:
REAGRUPACIÓN FAMILIAR Y TARJETA
COMUNITARIA

Horario: de 9:00 a 11:00 h.



Oficinas Municipales de Información,
Orientación y Acompañamiento para
la Integración Social de la Población
Inmigrante. Oficina Sur-Oeste

Área de Información
y Orientación

Agosto- 2024

ACTIVIDADES DE CONVIVENCIA

VISITA A LA EXPOSICIÓN: **"LA VUELTA AL MUNDO"** **MUSEO DE ANTROPOLOGÍA**

Día: 14 de agosto

Horario: de 11:00 a 13:00h.

¡Plazas limitadas!



Museo Nacional
de Antropología



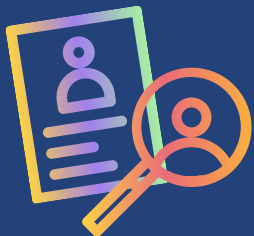

Oficinas Municipales de Información,
Orientación y Acompañamiento para
la Integración Social de la Población
Inmigrante. Oficina Sur-Oeste

Área de Empleo
y Formación

Agosto- 2024

GRUPO JOVEN PARA LA BÚSQUEDA DE EMPLEO

➡ **¡Apúntate y participa!**

TODOS LOS VIERNES DEL MES DE 12:00 a 14:00h

Dirigido a jóvenes entre 18 y 25 años



12 - 13 DE AGOSTO

MI MÓVIL PARA BUSCAR TRABAJO

¡Participa y descubre las mejores
aplicaciones para buscar trabajo!

Horario: de 9:30 a 14:30h.

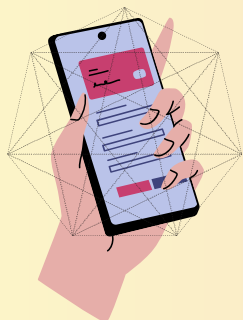

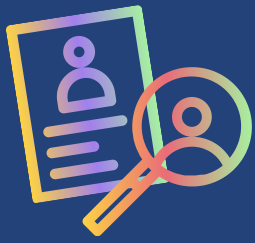

Oficinas Municipales de Información,
Orientación y Acompañamiento para
la Integración Social de la Población
Inmigrante. Oficina Sur-Oeste

Área de Empleo
y Formación

Agosto- 2024

19 y 20 DE AGOSTO



CURSO DE MANIPULACIÓN DE ALIMENTOS

Horario: de 09:30 a 14:30h.

Duración: 10 horas

¡Plazas limitadas!



CURSO: CAMINO HACIA EL EMPLEO

¿Buscas empleo y no sabes por dónde empezar?
¡Ven a nuestro curso y aprende a diseñar tu C.V.
y mejora tus competencias digitales!

Días: 26-27 de agosto de 2024

Horario: de 09:30 a 14:30h.

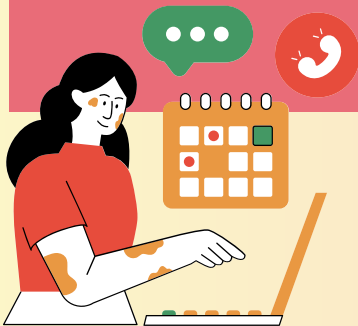



CURSOS PRESENCIALES Y ONLINE

Grupo 1

CURSO DE ESPAÑOL NIVEL A1 - PRESENCIAL

Horario: martes y jueves de 16:00 a 18:00

Grupo 2

CURSO DE ESPAÑOL NIVEL A2 - PRESENCIAL

Horario: martes y miércoles de 13:00 a 15:00h

Grupo 3

CURSO DE ESPAÑOL NIVEL B1 - PRESENCIAL

Horario: miércoles y jueves de 11: a 13:00

Grupo 4

CURSO DE ESPAÑOL NIVEL B1.2 - PRESENCIAL

Horario: martes y jueves; 11:00 a 13:00; y 13:00 a 15:00 h

Grupo 5

CURSO DE ESPAÑOL NIVEL A1 - PRESENCIAL

Horario: domingos de 10:00 - 14:00h.

Grupo 6

CONVERSACIÓN - ONLINE

Horario: Viernes 12:00 -14:00 h.

Grupo 7

CURSO DE ESPAÑOL NIVEL (DELE A2) - PRESENCIAL

Horario: lunes 12:00 - 14:00 h.

Grupo 8

CURSO DE ALFABETIZACIÓN - PRESENCIAL

Horario: lunes 9:00 - 11:30 h.



**¡PRÓXIMA PRUEBA DE NIVEL SERÁ A
PARTIR DEL 25 DE SEPTIEMBRE!**