

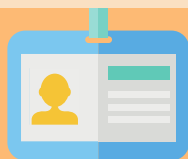

**ACTIVIDADES FORMATIVAS PRESENCIALES Y ONLINE
PARA INSCRIBIRSE, PINCHE EN EL TÍTULO DE LA ACTIVIDAD
Y COMPLETE EL FORMULARIO**



12 de Junio



SESIÓN INFORMATIVA

**TUS PRIMEROS PASOS...¿Qué es lo que debo hacer cuando
llego por primera vez a Madrid? ¿Por donde comenzar?**

Horario: 16 a 18 horas

17 de junio

SESIÓN INFORMATIVA

Requisitos Nacionalidad e Inscripción CCSE y DELE

Horario: 16 a 18 horas

**18, 19 y 20 de
junio**

CURSO PRESENCIAL

Curso Preparación Nacionalidad CCSE

Horario: 16 a 18 horas

21 de junio

SESIÓN INFORMATIVA



HÁBITOS SALUDABLES: ALIMENTACIÓN BENEFICIOSA

Horario: 11 a 13:00 horas

Colabora: Centro Municipal de Salud Comunitaria

**Del 24 al 28 de
junio**

CURSO PRESENCIAL

PRIMEROS AUXILIOS BÁSICOS



Horario: 12 a 14 horas

La teoría tendrá lugar en la Oficina Municipal y

la práctica en el CMS-Tetuán

Colabora: Centro Municipal de Salud Comunitaria





**Oficinas Municipales de Información,
Orientación y Acompañamiento para la
Integración Social de la Población
Inmigrante - Oficina Norte**

Área de Información
y Orientación

JUNIO - 2024

<https://oficinamunicipalinmigracion.es/oficina-norte/>

**ACTIVIDADES FORMATIVAS PRESENCIALES Y ONLINE
PARA INSCRIBIRSE, PINCHE EN EL TÍTULO DE LA ACTIVIDAD
Y COMPLETE EL FORMULARIO**



ACTIVIDADES DE CONVIVENCIA

13 de Junio

SESIÓN INFORMATIVA

**¿TE HAN DISCRIMINADO ALGUNA VEZ EN EL ÁMBITO
LABORAL?**

Horario: 12 a 14h

Colabora: CEPAIM



Este mes de junio, queremos trabajar activamente por la visibilización de las múltiples discriminaciones y violencias a las que se ven expuestas las personas migrantes, no sólo en sus países de origen si no en Europa. Muchas de las personas racializadas pueden también experimentar la doble o triple discriminación a consecuencia no sólo de su origen, si no de su género, identidad de género y orientación sexual.

26 de Junio

CONMEMORACIÓN DÍA INTERNACIONAL DE LAS PERSONAS REFUGIADAS

“EL DERECHO DE ASILO EN ESPAÑA: TODO LO QUE DEBES SABER”

El Día Mundial del Refugiado es una ocasión para fomentar la comprensión y la empatía hacia las personas refugiadas y desplazadas en consideración de las difíciles circunstancias en las que se encuentran; asimismo, la fecha permite reconocer su capacidad de resiliencia en la reconstrucción de sus vidas.

Horario: 12 a 14:00 horas





**ACTIVIDADES FORMATIVAS PRESENCIALES Y ONLINE
PARA INSCRIBIRSE, PINCHE EN EL TÍTULO DE LA ACTIVIDAD
Y COMPLETE EL FORMULARIO**



Del 17 al 25
de Junio



CURSO PRESENCIAL:

**INFORMÁTICA BÁSICA PARA EL EMPLEO Y LA VIDA
nivel inicial para mayores de 45 años (30 horas)**

Horario: 10 a 14 horas

- Aprenderás los conocimientos básicos sobre el funcionamiento del Sistema Operativo de Windows y cómo funciona un ordenador y dispositivo móvil. Conoce las funciones principales de las aplicaciones de
- Google Work Space, programas de Microsoft y navegación por internet.

19 de Junio

TALLER INFORMATIVO PRESENCIAL

Gestión de las emociones para la búsqueda de empleo

Horario: 11 a 13 horas

Colabora: Cruz Roja

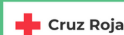

28 de Junio



TALLER INFORMATIVO PRESENCIAL

HOMOLOGACIÓN DE ESTUDIOS

Horario: 10:00h -12:00h

Colabora: Asociación AD Los Molinos

Todos los jueves



GRUPO DE EMPLEO PARA JOVENES

de 18 a 25 años

Actividades de formación y empleo

HORARIO: DE 12:00 A 14:00H

Unete a este espacio, un lugar donde desarrollarse personal y profesionalmente, a través del ocio, la formación y la búsqueda de empleo.



Oficinas Municipales de Información, Orientación y Acompañamiento para la Integración Social de la Población Inmigrante - Oficina Norte

Formación en
Lengua Española

JUNIO - 2024

PARA SOLICITAR PRUEBA DE NIVEL PINCHA [AQUÍ](#)

CURSOS DE ESPAÑOL PRESENCIALES Y ONLINE

CURSO DE ESPAÑOL NIVEL (Pre A1)

Horario:
Martes y miércoles
09:00 - 11:00h.

CURSO DE ESPAÑOL NIVEL (A1)

Horario:
Lunes, martes y miércoles
13:00 a 15:00

CURSO DE ESPAÑOL NIVEL (A1)

Horario:
Martes, miércoles y jueves
11:00 A 13:00

CURSO DE ESPAÑOL NIVEL (A1)

Horario:
Lunes, martes y jueves
16:00 - 18:00h.

CURSO DE ESPAÑOL NIVEL (B1)

Horario:
Lunes, miércoles y jueves
11:00 a 13:00

CURSO DE ESPAÑOL NIVEL (B1)

Horario:
Lunes, martes y jueves
16:00 - 18:00h.

CURSO DE ESPAÑOL NIVEL (B1)

Horario:
Martes, miércoles y jueves
13:00 - 15:00h.

CLASES DE ALFABETIZACIÓN

Horario:
Lunes: 9:00 -11:00 h.
Jueves: 13:00-15:00h.

CURSO DE ESPAÑOL (DELE A2)

Horario: Lunes
11:00 - 14:00h.

CLASES DE CONVERSACIÓN NIVEL B1 ONLINE

Horario: viernes
De 10:00 a 12:00h.

SESIÓN INFORMATIVA DERECHOS LABORALES

27 DE JUNIO
De 10:00 a 12:00h.